



บริษัท ตลาดทัวร์ จำกัด

TALADTOUR CO.,LTD.

189/24 ซอยกรุงเทพกรีฑา7 แขวงห้วยหมาก เขตบางกะปิ กรุงเทพมหานคร 10240

ตลาดทัวร์ ศูนย์รวมทัวร์ถูก taladtour@hotmail.com www.taladtour.co.th

สนใจจองทัวร์

☎ 02-184-6990

☎ 064-639-6426

License No. 11/11173

9D

8N

INDIA-079

เดินทางวันที่ **09 - 17** ส.ค. **2568**

INDIA

KashMir-Leh Ladakh

Price and HiLight

**49,999.-**  
(ไม่รวมค่าวีซ่า India)

- ✓ บิน Air India Full Service มีเสิร์ฟ พร้อม นน.โหลด 25 kg.
- ✓ แคชเมียร์ : กุลมาร์ค, พาซาแกรม , โซนามาร์ค, ล่องเรือชิคาร่า, นอนบ้านเรือ
- ✓ เลห์ : PANGONG LAKE , ไร่จู้จู้ ชมวิว , วัดเฮมิส, วัดทิกเซย์, วัดดีสทิท, Santi Stupa , ชางลาพาส , ซีอปปิงถนนเมนบาร์ชาร์ ,
- ✓ คาร์กิล : อนุสรณ์สถานสงครามคาร์กิล
- ✓ อาหาร : ครบ จัดเต็ม ทุกมื้อ + มีเสริมอาหารไทย

Filght	Date	Origin	Destination	Departure	Arrival	ใช้เวลาบิน
AI2122	Day1 (เสาร์ 9/8/68)	สุวรรณภูมิ (BKK)	เดลี (DEL)	15.15	18.15	4H 30M
AI825	Day2 (อาทิตย์ 10/8/68)	เดลี (DEL)	ศรีนาคา (SXR)	10.15	11.45	1H 30M
AI446	Day9 (อาทิตย์ 17/8/68)	เลห์ (IXL)	เดลี (DEL)	12.00	13.25	1H 25M
AI304	Day9 (อาทิตย์ 17/8/68)	เดลี (DEL)	สุวรรณภูมิ (BKK)	16.00	21.30	4H 00M

Date	Program	Hotel	B	L	D
Day 1 (เสาร์ 9/8/68)	สนามบินสุวรรณภูมิ-สนามบินเดลี-เดลี	ARCH PLAZA (เดลี)	-	-	✈
Day 2 (อาทิตย์ 10/8/68)	เดลี-สนามบินเดลี-สนามบินศรีนาคาร์-เขากุล มาร์ค-ห้องเรือซิการา-บ้านเรือ	House Boat /บ้านเรือ (ศรีนาคาร์)	🍴	🍴	🍴
Day 3 (จันทร์ 11/8/68)	บ้านเรือ-ศรีนาคาร์-สวนชาลิมาร์-สวนนิชาน-จีมี ชมวิวพาสกาลเกม-พาสาแกรม	Baisaran (พาสาแกรม)	🍴	🍴	🍴
Day 4 (อังคาร 12/8/68)	พาสาแกรม-โซนามาร์ค-เมืองบัลดัล-โซจิลาพาส- เมืองคาส-อนุสรณ์สถานสงครามคาร์กิล-คาร์กิล	Zojila Residency (คาร์กิล)	🍴	🍴	🍴
Day 5 (พุธ 13/8/68)	คาร์กิล-มุลเบค- Mulbekh monastery -รามายูรู- lamayuru monastery- บาสโก-อัลชี- Alchi Temple -หมู่บ้านบาสโก -เลห์	Namgyal Palace (เลห์)	🍴	🍴	🍴
Day 6 (พฤหัสบดี 14/8/68)	เลห์-เส้นทางมอเตอร์ไซด์ ที่สูงที่สุดในโลก-คาร์ คองลาพาส- หมู่บ้านฮุนดร้า-ซ็อนรู 2 โทนก ที่นุบรา- วัดคีสกิต-พระศรีอริยะเมตไตร-นุบรา	Nubra Grand (นุบรา)	🍴	🍴	🍴
Day 7 (ศุกร์ 15/8/68)	นุบราวัลเลย์-เลห์-วัดเฮมีส-วัดธิคเซย์- Santi Stupa -เลห์	Namgyal Palace (เลห์)	🍴	🍴	🍴
Day 8 (เสาร์ 16/8/68)	เลห์-วัดเซมเรย์-ขางลาพาส-ทะเลสาบพันกอง -ซ็อบปิ่งเมนบาชาร์-เลห์	Namgyal Palace (เลห์)	🍴	🍴	🍴
Day 9 (อาทิตย์ 17/8/68)	เลห์-สนามบินเดลี-สนามบินสุวรรณภูมิ	-	🍴	✈	✈

**Day 1 (เสาร์ 9/8/68) สนามบินสุวรรณภูมิ-สนามบินเดลี-เดลี**

- 12.15 น. **พร้อมกันที่สนามบินสุวรรณภูมิ** ประตู 6 เคาน์เตอร์ M สายการบิน Air India โดยมีเจ้าหน้าที่ของบริษัทฯ คอยต้อนรับและอำนวยความสะดวก
- 15.15 น. โดยสายการบิน Air India เที่ยวบินที่ AI2122 เห็นฟ้าสู่ เดลี  
รับประทานอาหารเช้า(1)บนเครื่อง
- 18.15 น. **เดินทางถึง Indira Gandhi International Airport (สนามบินเดลี) ประเทศอินเดีย**(เวลาที่อินเดีย ช้ากว่าประเทศไทย 1.30 ชั่วโมง) หลังผ่านพิธีการตรวจคนเข้าเมืองเรียบร้อยแล้ว นำท่านเดินทางสู่ที่พัก
- พัก(1)ที่ ARCH PLAZA HOTEL (เดลี) หรือเทียบเท่า (พักห้องละ 2 – 3 ท่าน)

**Day 2 (อาทิตย์ 10/8/68) เดลี-สนามบินเดลี-สนามบินศรีนาคาร์-เขากุลมาร์ค-ล่องเรือชิคาร่า-บ้านเรือ**

- 07.00 น. รับประทานอาหารเช้า(2)ที่ โรงแรม แล้วเดินทางสู่ **สนามบินเดลี**
- 10.15 น. โดยสายการบิน Air India เที่ยวบิน AI825 เห็นฟ้าสู่ ศรีนาคาร์



- 11.45 น. เดินทางถึง **สนามบินศรีนาคา** หรือ Sheikh Ul-Alam International Airport Srinagar(ศรีนาคาร์) เมืองหลวงฤดูร้อนของแคว้นจามมู-แคชเมียร์ เมืองแห่งทะเลสาบขนาดใหญ่ คือ ทะเลสาบดาล และทะเลสาบนากิน ตั้งอยู่ใจกลางของหุบเขาแคชเมียร์ที่ระดับความสูง 1,730 เมตร มีทิวทัศน์สวยงามยังสามารถเยี่ยมชมได้ทั้งปี นำท่านเดินทางโดยรถ TEMPO คันละ 8-12 ท่าน แล้วออกเดินทางสู่ด่านตะวันตกเฉียงใต้สู่**กุลมาร์ค** (อยู่สูงจากระดับน้ำทะเล 2,730 เมตร) เป็นภูเขาที่สวยงามที่สุดแห่งหนึ่งในแคชเมียร์ เดิมเรียกเการิมาร์ค ตั้งโดยสุลต่าน ยูซุฟชาร์ ในศตวรรษที่ 16 เนื่องจากที่นี่เป็นทุ่งหญ้าที่เต็มไปด้วยดอกไม้ป่าตามฤดูกาล และในปัจจุบันยังเป็น



เที่ยง	สถานที่ตั้งของสนามกอล์ฟ 18 หลุมที่สูงที่สุดในโลก และมีสถานที่เล่นสกีในฤดูหนาวด้วย ตลอดเส้นทางสู่กุลมาร์คจะผ่านทุ่งนาข้าว หมู่บ้านชาวพื้นเมืองฝูงแกะตามภูเขา และเทือกเขาสลับซับซ้อนสวยงาม
บ่าย	<p>รับประทานอาหารกลางวัน(3) set box</p> <p>นำท่านขึ้น เคเบิลคาร์ เฟส 1 (กระเช้าไฟฟ้าหรือคอนโดลา) ไปจนถึงยอด<b>เขากุลมาร์ค</b> (ซึ่งตรงนี้ต้องรอคิวกลางเจ้านาน และอาจเจอแซงคิว ระหว่างรอจะมีกิจกรรมให้เราเล่นรอได้ เช่น ลากเลื่อน ไปกลับ ประมาณ 1 กิโล หรือ สกี ค่าเล่นประมาณ 300 – 500 รูปี หรือจะถ่ายรูปกับสกีอย่างเดียวก็ได้ค่ะ ประมาณ 100-200 รูปี )</p> <p>ระหว่างทางขึ้นสู่ยอดเขากุลมาร์ค ท่านจะพบเห็นหมู่บ้านยิปซี ซึ่งจะอพยพไปอยู่ที่เมือง จัมมู ในช่วงฤดูหนาว และจะกลับมาอยู่อาศัยในช่วงฤดูร้อน บนยอดเขากุลมาร์คนี้ ให้เวลาอิสระท่าน (ซึ่งตรงนี้ก็จะมีลากเลื่อน และสกีให้เล่นอีกเช่นกัน หรือ จะขึ้นเคเบิลคาร์ ไปเฟส 2 ก็ได้ (ค่าขึ้นต้องจ่ายเอง ประมาณ 1000 รูปี) ถ่ายรูปกับทิวทัศน์ภูเขา ซึ่งเป็นส่วนหนึ่งของเทือกเขาหิมาลัยที่ปกคลุมด้วยหิมะสวยงามในทุกทิศทาง สมควรแก่เวลานำท่านเดินทางกลับสู่ศรีนาคาร์ นำท่านลง<b>ห้องเรือชิตรา</b> ชมความงดงามของทะเลสาบดาล (ไม่รวมค่าทิปคนพายเรือ ลูกค้าจ่ายท่านละ 300 รูปี )ระหว่างทางจะผ่านสวนพักผ่อนน้ำและร้านค้าที่ปักหลักกันกลางทะเลสาบและตามสันดอน สัมผัสวิถีชีวิตให้เต็มรูปแบบของพ่อค้า (พ่อค้าจริงๆ ไม่มีแม่ค้า) และชาวสวนผัก ที่พร้อมใจกันมาซื้อขายแลกเปลี่ยนผลผลิตที่ตลาดน้ำ</p>
ค่ำ	รับประทานอาหาร(4)บนเรือที่พัก
พัก(2)ที่	House Boat (ศรีนาคาร์) หรือเทียบเท่า (พักห้องละ 2 – 3 ท่าน)

**Day 3 (จันทร์ 11/8/68) บ้านเรือ-ศรีนาคาร์-สวนซาลิมาร์-สวนนิชาน-ชิม้ำชมวิวพาสาลแกม-พาสาแกรม**

เช้า                    รับประทานอาหารเช้า(5)



*Nisbat Bagh Mughal Garden*  
PAHALGAM KASHMIR

นำท่าน ชม **สวนชาลิมาร์** ที่สร้างขึ้นสมัยราชวงศ์โมกุลในเมืองศรีนาคา แคชเมียร์เป็น แคว้นที่มีชื่อเสียงในการจัดสวนตามแบบสมัยของราชวงศ์โมกุล เนื่องจากภูมิอากาศเย็นเหมาะสมในการเจริญเติบโตของต้นไม้ดอกไม้ จึงกลายเป็นที่ประทับพักผ่อนของกษัตริย์ราชวงศ์โมกุลในอดีต สวนชาลิมาร์แห่งนี้เป็นส่วนแห่งความรักสร้างโดยจักรพรรดิชาฮังคี น้ำพุภายในสวนเกิดขึ้นได้โดยแรงดันน้ำธรรมชาติที่มาจากภูเขา ในช่วงฤดูร้อนท่านจะได้พบกับดอกไม้บานาพรรณ รวมทั้งต้นซีนาร์ (ชื่อต้นไม้ที่เรียกตามท้องถิ่น) หรือ ต้นเมเปิ้ล ขนาดใหญ่ในสวนแห่งนี้ บางต้นมีอายุกว่า 300-400 ปี จากนั้นชม **สวนนิซาน** ตั้งอยู่บนฝั่งของทะเลสาบดาล มีภูเขาซาร์บาวาลตั้งเป็นฉากหลัง เป็นสวนที่ใหญ่ที่สุด มีต้นเมเปิ้ลอายุกว่า 400 ปี รวมถึงดอกไม้สวรรค์ ที่หาพบเห็นได้ยาก และดอกไม้บานาชนิดตามฤดูกาล ตัดไม้กับบรรยากาศยามพระอาทิตย์ตกดิน และหนุ่มสาวแคชเมียร์ที่มักใช้สถานที่แห่งนี้เป็นที่นัดหมาย

12.00 น.

รับประทานอาหารกลางวัน(6)

บ่าย

ออกเดินทางสู่ **หุบเขาแกะ** หรือ **พาสาลแกม** ห่างจากเมืองศรีนาคาไปทางทิศตะวันออกประมาณ 87 กิโลเมตร ใช้เวลาเดินทางประมาณ 3 ชั่วโมง หมู่บ้านนี้ตั้งอยู่บนความสูง 2,130 เมตร จากระดับน้ำทะเล เป็นสถานที่ที่มีชื่อเสียงที่สุดของอุตสาหกรรมภาพยนตร์ของอินเดีย ระหว่างทางสองข้างทางท่านจะผ่านวิถีชีวิตของชาวแคชเมียร์ที่หลากหลาย เช่นหมู่บ้านที่ทำครกหิน หมู่บ้านที่ทำไม้แบดสำหรับกีฬาคลิกเก็ต ที่เราจะพบเห็นชาวแคชเมียร์เล่นกีฬาประเภทนี้ได้ตามสนามทั่วไป ไม้แบดนี้ทำมาจากต้นหลิว (**Willow Tree**) ซึ่งพบเห็นได้ทั่วไปทั้งในและนอกเมือง แต่จะพบเห็นได้มาก ระหว่างทางสู่เมืองพาสาลแกม นอกจากนี้ จะได้เห็นทุ่งโล่งๆ ซึ่งในฤดูใบไม้ร่วงประมาณเดือนตุลาคม ทุ่งแห่งนี้เป็นที่ปลูกหญ้าฝรั่น หรือ **Saffron** ที่ใหญ่ที่สุด ลักษณะดอกไม้จะเป็นสีม่วงคล้ายๆ ดอกอัญชัญ ว่ากันว่าเกษตรกรของหญ้าฝรั่นมีสรรพคุณในการช่วยลดคลอ

เรสเทอรองได้ดี ตลอดสองข้างทางชมทิวทัศน์ที่สวยงามของหมู่บ้านต่างๆ ทุ่งนา ทุ่งหญ้าและต้นสนยักษ์ ป่าสมบูรณ์ที่สวยงาม และเป็นฉากของภาพยนตร์มาหลายเรื่อง เส้นทางในช่วงเดือนเมษายนท่านจะได้สัมผัสกับทุ่งดอกมัสตาดสีเหลืองขนาดใหญ่ทุ่งดอกทิวลิปป่าและวิวทิวทัศน์อันสวยงามระหว่างทาง หลังจากนั้นท่านสามารถเดินชมหุบเขา มีสายน้ำที่ไหลมาบรรจบกันเป็นแม่น้ำริคเตอร์ **ชิม้าชมวิวกาฮาลแกม**ท่านสามารถชิม้าแคระ (มีคนจูง) ชมความงามของธรรมชาติ ป่าสนขนาดใหญ่และหมู่บ้านที่มีวิถีชีวิตแบบพื้นบ้านของชาว แคชเมียร์ เส้นทางกริม้าอาจแตกต่างกันไปตามฤดูกาล บางช่วงอาจเป็นเส้นทางไต่เขาสูงชัน สำหรับท่านที่กลัวความสูงโปรดพิจารณาให้ดีก่อนตัดสินใจ การชิม้าจะใช้เวลาไป-กลับประมาณ 1-2 ชั่วโมง ท่านที่ต้องการชิม้าซึ่งจะมี 2 แห่งนะคะในทริปนี้ แต่ทัวร์แนะนำให้ชิม้าที่นี่คะ (ค่าชิม้าไม่รวมในค่าทัวร์ ราคาประมาณ 2,000 รูปี และค่าทิปคนจูงม้า 200 รูปี/ลูกค้า 1 ท่าน)

- 18.00 น. รับประทานอาหารค่ำ(7)ที่ ห้องอาหารของโรงแรม  
 พัก(3)ที่ **Baisaran Hotel** (พาสาแกรม) หรือเทียบเท่า (พักห้องละ 2 – 3 ท่าน)

**Day 4 (อังคาร 12/8/68) พาสาแกรม-โซนามาร์ค-เมืองบัลดัล-โซจิลาพาส-เมืองดาส-อนุสรณ์สถานสงครามคาร์กิล-คาร์กิล**

- 07.00 น. รับประทานอาหารเช้า(8)ที่ ห้องอาหารของโรงแรม
- 08.00 น. นำท่านเดินทางสู่ **โซนามาร์ค** ซึ่งจะพบทิวทัศน์(2740 ม.) ที่น่าตื่นเต้นกับเส้นทางที่ไต่ความสูงไล่ขึ้นไปถึงระดับ 2,740 ม. จากระดับน้ำทะเล มีเทือกเขาหิมาลัยเป็นฉากหลัง ที่เรียกขานตามท้องถิ่นว่า ทาจิवास ภูเขาซึ่งปกคลุมไปด้วยหิมะตลอดปี มีแม่น้ำสินธุ
- 12.00 น. รับประทานอาหารกลางวัน(9)
- บ่าย เดินทางสู่ **คาร์กิล KARGIL** ซึ่งจะพบทิวทัศน์ที่น่าตื่นเต้นกับเส้นทางที่ไต่ความสูงไล่ขึ้นไปถึงระดับ 2,690 ม. จากระดับน้ำทะเล มีเทือกเขาหิมาลัยเป็นฉากหลัง ที่เรียกขานตามท้องถิ่นว่า ทาจิवास ภูเขาซึ่งปกคลุมไปด้วยหิมะ



ตลอดปี มีแม่น้ำสินธุ ลดเลี้ยว เป็นสถานที่เริ่มต้นมุ่งหน้าสู่ ลาดัคห์ หรือรู้จักกันดีในชื่อว่า “ประตูสู่ลาดัคห์”  
**ผ่าน Zojila Pass** เป็นทางที่จะเดินทางสู่ เลห์ อีกเส้นทางที่มีความสวยงามมาก อยู่ระหว่าง**เมือง Baltal** และ  
**เมือง Dras** (สถานที่ที่ต้องห้ามที่หนาวที่สุดอันดับสองของโลก) เราหยุดตรวจหนังสือเดินทาง และเดินทางต่อ  
 จนถึงที่ Kargil(2710 ม.) นำท่านชม Kargil War Memorial **อนุสรณ์สถานสงครามคาร์กิล** สร้างขึ้นเพื่อระลึกถึง  
 ทหารอินเดีย ที่ปราบกบฏหัวรุนแรงแบ่งแยกประเทศ

19.00 น. รับประทานอาหารค่ำ(10)ที่ ห้องอาหารของโรงแรม  
 ที่พัก(4)ที่ Zojila Residency Hotel (คาร์กิล) หรือเทียบเท่า (พักห้องละ 2 – 3 ท่าน)

**Day 5(พุธ 13/8/68) คาร์กิล-มุลเบค-Mulbekh monastery-รามายูรู-lamayuru monastery-ปาสโก-อัลชี-Alchi Temple-หมู่บ้านปาสโก-เลห์**

07.00 น. รับประทานอาหารเช้า(11)ที่ ห้องอาหารของโรงแรม  
 08.00 น. นำท่านเดินทางสู่ **มุลเบค Mulbekh** เป็นเมืองเล็กๆ หมู่บ้านชาวพุทธแห่งแรก นำท่านชม **Mulbekh monastery**  
 พระพุทธรูปแกะสลักที่หน้าผาเล็กๆ ซึ่งเป็นรูปปั้นของพระพุทธรูปเจ้า Matreya ซึ่งเชื่อกันว่ามีอยู่ตามธรรมชาติ เรา  
 ข้ามผ่านสูงสุด (Fotula 4166 mtrs.) แล้วเดินทางสู่ **ลามายูรู Lamayuru(Moonland)** ผ่านหุบเขาด้านล่างของ  
 Ladakh (shamam) นำท่านชม **lamayuru monastery** ตั้งอยู่บนหุบเขาสูง มองเห็นหมู่บ้านลามายูรูได้ นับเป็นวัด  
 ที่ใหญ่และเก่าแก่ที่สุดในลาดัค เป็นวัดในพระพุทธศาสนานิกายหมวกแดง  
 12.00 น. รับประทานอาหารกลางวัน(12)





พาย ออกเดินทางสู่ **อัลชี** Alchi เมืองเส้นทางการค้า เส้นทางสายไหม ประกอบด้วยการตั้งถิ่นฐานสี่แห่งในหมู่บ้าน Alchi ในภูมิภาค Ladakh ตอนล่าง โดยมีอนุสรณ์สถานในยุคต่างๆ ในหมู่บ้านนี้ ชม **Alchi Temple** ได้รับการกล่าวขานว่าเป็นวัดที่เก่าแก่และมีชื่อเสียงที่สุด เดินทางสู่ **หมู่บ้านบาสโก** ตั้งอยู่บนความสูงจากระดับน้ำทะเล 3,292 เมตร ในอดีตเคยเป็นศูนย์กลางวัฒนธรรมและการเมืองมักถูกเรียกว่าเป็นบันทึกแห่งลาดัก สร้างในศตวรรษที่ 15 เป็น 1 ใน 100 แห่งของมรดกโลกที่เสี่ยงต่อการพังทลาย ระหว่างทางชมทิวทัศน์ Nimu ของแม่น้ำ Zaskar ไหลไปตาม Indus และจุดบรรจบกัน

19.00 น. รับประทานอาหารค่ำ(13)ที่ ห้องอาหารของโรงแรม  
พัก(5)ที่ Namgyal Palace Hotel (เลห์) หรือเทียบเท่า (พักห้องละ 2 – 3 ท่าน)

**Day 6 (พฤษภาคม 14/8/68) เลห์-เส้นทางมอเตอร์ไซด์ที่สูงที่สุดในโลก-คาร์ดุงลาพาส-หมู่บ้านฮุนดร้า-จัตุรัส 2 โหลนที่นูบรา-วัดดีสทิท-พระศรีอริยะเมตไตร-นูบรา**

06.00 น. รับประทานอาหารเช้า(14)ที่ ห้องอาหารของโรงแรม  
07.00 น. ออกเดินทางชม**เส้นทางมอเตอร์ไซด์ ที่สูงที่สุดในโลก** วิถีภูเขาที่ปกคลุมด้วยหิมะสวยงามที่น่าประทับใจอีกวันหนึ่ง จนถึง**คาร์ดุงลาพาส** Khardung La Pass สูงจากระดับน้ำทะเล 18380 ฟุต หรือ 5560 เมตร เป็นจุดที่รถสามารถขึ้นสู่หิมาลัยสูงที่สุดในโลก IT IS THE WORLD'S HIGHEST MOTORABLE PASS ให้ท่านได้แวะถ่ายรูป เข้าห้องน้ำแล้วเดินทางต่อ จากนั้นไปก็จะลงเขาไปเรื่อยๆ ผ่านวิวที่สุดยอดอีกวันหนึ่งไม่แพ้ที่ใดๆที่ผ่านมาแล้ว  
12.00 น. รับประทานอาหารกลางวัน(15)ที่ ภัตตาคาร



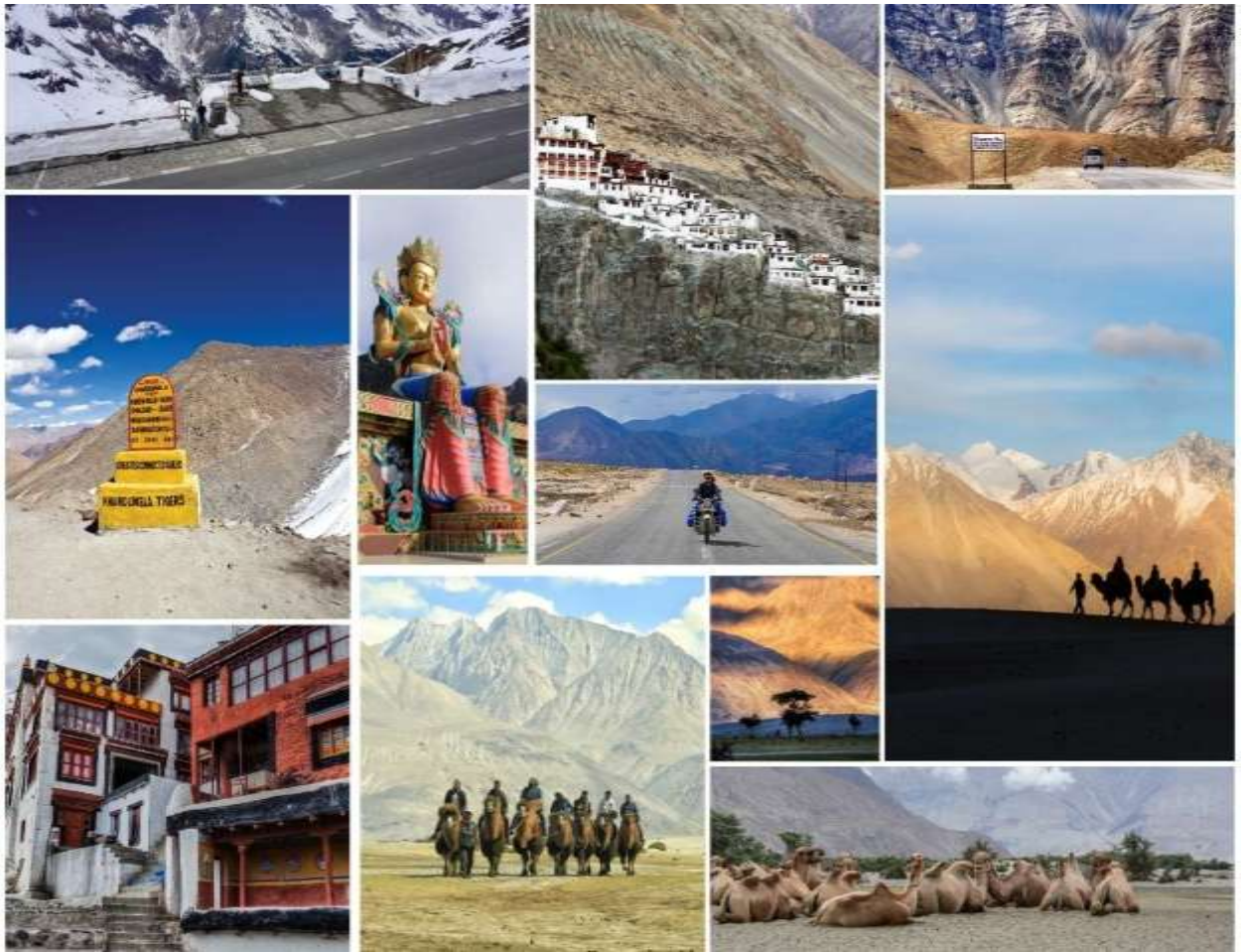

บาย ออกเดินทางสู่จั๊อฐ 2 นอก ณ หมู่บ้านฮุนดร้า Hundra ที่มีส่วนหนึ่งของหมู่บ้านเป็นทะเลทรายแซนคูน Sandune ทะเลทรายที่ลมพัดพามาให้เกิดมีขึ้นตามธรรมชาติสวยงามมากให้ท่านได้จั๊อฐ 2 โหนก ที่นุบรา อฐที่ เป็นมรดกของเส้นทางสายไหม ชมทะเลทราย และวิวทิวทัศน์ของหุบเขานูบรา(ค่าจั๊อฐไม่รวมอยู่ในค่าทัวร์ ประมาณ 500 รูปี)

16.00 น. ชม **DESKIT TEMPLE และ DESKIT GOMPA** ก่อตั้งโดย Lama Sherab Zangpo แห่ง Stod ลูกศิษย์ของท่าน ชงกาปา หรือชงจินกัโป องค์ผู้ก่อตั้งนิการเกตุปะ หรือนิกายหมวกเหลืองในราวปี 1420 AD หรือกว่า 600 ปี มาแล้ว ในรัชสมัยของ King Dragspa ซึ่งเป็นวัดประจำหมู่บ้านแห่งนี้ เป็นวัดที่เก่าแก่ที่สุดและใหญ่ที่สุดของหุบ เขาแห่งชมพระศรีอริยะเมตไตย ที่ชาวพุทธท้องถิ่น ๆ เรียกว่า Kewa or ChampaBuddha ความหมายเดียวกันคือ องค์พระศรีอริยะเมตไตยที่จะมาตรัสรู้องค์ต่อไปในอนาคตสร้างเนินเขาอีกฝั่งหนึ่งของวัดคิสกิต โดคเด่นเป็นสง่า ท่ามกลางหุบเขานูบรา

19.00 น. รับประทานอาหารค่ำ(16)ที่ ห้องอาหารของโรงแรม  
พัก(6)ที่ Nubra Grand (นูบรา) หรือเทียบเท่า (พักห้องละ 2 – 3 ท่าน)

**Day 7 (ศุกร์ 15/8/68) นูบราวัลเลย์-เลห์-วัดเฮมีส-วัดชีกเซย์- Santi Stupa -เลห์**

06.00 น. รับประทานอาหารเช้า(17)ที่ ห้องอาหารของโรงแรม  
07.00 น. นำท่านเดินทางกลับ เลห์

12.00น.

รับประทานอาหารกลางวัน(18)ที่ ภัตตาคาร



บ่าย

ชม **วัดเฮมิส** เป็นวัดทิเบตนิคายหมวกแดง อายุ 450 ปี Hemis Monastery เป็นวัดที่ใหญ่และสวยที่สุดในลาดัค มี วัตถุประสงค์ที่เก็บรักษาไว้ได้ถึงแม้ลาดัคจะผ่านสงครามมามากเพราะวัดเฮมิสอยู่ในหุบเขาลึกลับในทำเลที่ยากจะ หาเจอในอดีต จึงสามารถรักษาวัตถุโบราณและวัดก็ไม่ได้ถูกทำลาย ยังคงความสวยงามเช่นปัจจุบัน ที่มีงาน ฉลองต้นน้ำอากาศที่ใหญ่สุดเป็นประจำทุกปี จากนั้นชม **ThiksayMon.. วัดทิคเซย์** เป็นวัดของนิคายหมวก เหลืองอายุ 600-700 ปี มีหลายสาขาในลาดัค สักการะองค์พระศรีอริยเมตไตร เพื่อความสิริมงคล นำท่านชม **Santi Stupa** ศานติสตุป สร้างขึ้นบนเนินเขาเลห์ที่เห็นวิวทิวทัศน์เมืองเลห์ได้ชัดเจน ในปี ค.ศ.1991 โดยพระสงฆ์ชาวญี่ปุ่นชื่อเกียวเมียว นากามุระ (Gyomyo Nakamura) ผ่านชม **พระราชวังเลห์** หรือที่รู้จักในชื่อวัง ลาเซน บัลการ์ เป็นอดีตพระราชวังที่มองเห็นเมืองเลห์ในลาดัคห์ ประเทศอินเดีย สร้างขึ้นประมาณปี ค.ศ. 1600 โดย Senngge Namgyal พระราชวังถูกทิ้งร้างเมื่อกองกำลัง Dogra เข้าควบคุม Ladakh ในช่วงกลางศตวรรษที่ 19 และบังคับให้พระราชวงศ์ย้ายไปที่ Stok Palace ถ้ามีเวลานำท่านชม **Stok Palace** หรือ Stok Gompa เป็นวัดใน พุทธศาสนาใน Stok, ก่อตั้งขึ้นโดย Lama Lhawang Lotus ในศตวรรษที่ 14 และมีห้องสมุดที่มีชื่อเสียงรวมถึง Kangyur ทั้งหมด 108 เล่ม มีการจัดเทศกาลหน้าอากาศต้นน้ำเป็นประจำทุกปี

19.00 น.

รับประทานอาหารค่ำ(19)ที่ ห้องอาหารของโรงแรม

พัก(7)ที่

Namgyal Palace Hotel (เลห์) หรือเทียบเท่า (พักห้องละ 2 – 3 ท่าน)



06.00 น. รับประทานอาหารเช้า(20)ที่ ห้องอาหารของโรงแรม



07.00 น. นำท่านเดินทางสู่ PANGONGLAKE ระหว่างทาง แวะถ่ายรูปด้านนอก **วัดเชมเร** CHEMREY MONASTERY สร้างขึ้นโดยพระลามะ AGSANGRASHEN ในค.ศ.1664 เป็นวัดทิเบตสาย Drugpa หรือว่า Gompa สัญลักษณ์ของนิกายนี้คือหมวกแดง สิ่งที่น่าสนใจของวัดเป็นองค์พระ ปัทมสัมภวะ และคัมภีร์โบราณต่างๆ ที่เก็บไว้เส้นทางผ่าน **CHANG LA PASS** แวะให้ท่านได้ถ่ายรูปและเข้าห้องน้ำ ณ จุดสูงสุดของวันนี้ ชางลาพาสซึ่งสูง 5360 เมตร จากระดับน้ำทะเล และเดินทางผ่านเขาสลับซับซ้อน จะพบกับค่ายทหารของอินเดียเป็นระยะ เนื่องจากเส้นทางนี้ใกล้กับประเทศจีน

12.00 น. รับประทานอาหารกลางวัน(21)ที่ ภัตตาคาร

บาย ชม **ทะเลสาบปางกอง PANGONG LAKE** ทะเลสาบสีฟ้าคราม ที่มีมุมให้ท่านถ่ายรูปไม่มีวันเบื่อ จนได้เวลาเดินทางกลับสู่ เลห์ เพื่อให้ท่านช้อปปิ้งเลือกซื้อสินค้าของฝาก ของที่ระลึก ที่ **ถนนเมนบาร์ซาร์** จำหน่ายสินค้ามากมาย อาทิ ร้านขาย, วัดดูโบราณ, พระพุทธรูป, รูปเคารพของเทพต่างๆ, ผ้าทังก้า, หน้ากาก และผักผลไม้ นานาชนิดที่ นำมาขายโดยชาวบ้านเมืองเลห์

19.00 น. รับประทานอาหารค่ำ(22)ที่ ห้องอาหารของโรงแรม

พัก(8)ที่ Namgyal Palace Hotel (เลห์) หรือเทียบเท่า (พักห้องละ 2 – 3 ท่าน)

### Day 9 (อาทิตย์ 17/8/68) เลห์-สนามบินเดลี-สนามบินสุวรรณภูมิ

08.00 น. รับประทานอาหารเช้า(23)ที่ โรงแรม แล้วออกเดินทางสู่ **สนามบินเลห์**

12.00 น. โดยสายการบิน Air India เที่ยวบิน AI446 เห็นฟ้าสู่ **สนามบินเดลี** รับประทานอาหารกลางวัน(24)บนเครื่อง

13.25 น. เดินทางถึง สนามบินเดลี นำท่านเปลี่ยนเครื่องที่อาหารระหว่างประเทศ



16.00 น. โดยสายการบิน Air India เที่ยวบินที่ AI304 เห็นฟ้าสู่ **สนามบินสุวรรณภูมิ** รับประทานอาหารค่ำ(25)บนเครื่อง  
21.30 น. เดินทางถึงสนามบินสุวรรณภูมิ โดยสวัสดิภาพ .....

#### หมายเหตุ :

1. เวลาที่ปรากฏในโปรแกรมกับการปฏิบัติจริงอาจแตกต่างกันเล็กน้อย ขอให้ท่านรับทราบคำแนะนำการเปลี่ยนแปลงการนัดหมายเวลาในการทำกิจกรรมอีกครั้งจากหัวหน้าทัวร์
2. บริษัทอาจทำการเปลี่ยนแปลงรายการ ได้ตามความจำเป็นและเหมาะสม แต่จะยึดผลประโยชน์ของลูกค้าเป็นสำคัญ ทั้งนี้ ขึ้นอยู่กับสถานะของสายการบิน โรงแรมที่พัก ภูมิอากาศ ภัยธรรมชาติ การนัดหยุดงานฯลฯ ตลอดจนสถานะทาง เศรษฐกิจและสถานการณ์ทางการเมืองภายใน อันเป็นสาเหตุให้ต้องเลื่อนการเดินทางหรือไม่สามารถจัดพาคณะท่องเที่ยว ได้ตามรายการ

#### อัตราค่าบริการ

กำหนดการเดินทาง	ราคาผู้ใหญ่/พักห้องคู่	พักเดี่ยวเพิ่ม
09 - 17 สิงหาคม 2568 (9D 8N)	49,999.-	12,999.-

#### สำรองที่นั่ง

\* ชำระเงินมัดจำ ท่านละ 30,000 บาท หลังจากจองภายใน 2 วันพร้อมแจ้งชื่อเป็นภาษาอังกฤษตามหนังสือเดินทาง ส่วนที่เหลือชำระทั้งหมดก่อนเดินทาง 20 วัน

**\*\*\* ในกรณีที่ท่านโอนเงินจากต่างจังหวัด อัตราดังกล่าวเป็นอัตราสุทธิ ไม่รวมค่าธรรมเนียมและค่าบริการของธนาคาร ค่ะ\*\*\***

#### อัตราค่าบริการรวม

- ✓ ตั๋วโดยสารเครื่องบินชั้นประหยัด
- (น้ำหนักโหลดระหว่างประเทศ 25 กก. ถือขึ้นเครื่อง 7 กก.),(น้ำหนักโหลดภายในประเทศ 25 กก. ถือขึ้นเครื่อง 7 กก.)
- ✓ ค่าภาษีสนามบิน ค่าประกันสายการบินและภาษีน้ำมันของสายการบิน
- ✓ ค่าโรงแรมที่พัก ตามที่ระบุในรายการหรือเทียบเท่า (2-3 ท่านต่อหนึ่งห้อง)
- ✓ ค่าเข้าชมสถานที่ท่องเที่ยวต่างๆ ตามรายการระบุ
- ✓ ค่าอาหารทุกมื้อตามรายการที่ระบุ
- ✓ ค่ารถรับส่งและระหว่างการเดินทางเที่ยวตามรายการระบุ
- ✓ ค่าประกันภัยการเดินทาง วงเงิน 1,000,000 บาท ต่อท่าน (วงเงินรักษาพยาบาลจากอุบัติเหตุวงเงินไม่เกิน 500,000 บาท) แต่ทั้งนี้ขอมอบอยู่ในข้อจำกัดที่มีการตกลงไว้กับบริษัทประกันชีวิต

#### อัตราค่าบริการไม่รวม

- ค่าจัดทำหนังสือเดินทาง (PASSPORT) และค่าทำใบอนุญาตที่กลับเข้าประเทศของคนต่างชาติ หรือ คนต่างด้าว

- ค่าใช้จ่ายอื่นๆ นอกเหนือจากที่ระบุไว้ในรายการและค่าใช้จ่ายส่วนตัวต่างๆ เช่น ค่าโทรศัพท์ ค่าชักรีด ฯลฯ
- ค่าธรรมเนียมน้ำมันของสายการบิน (ถ้ามี)
- ค่าทำเอกสารผู้ถือต่างด้าว / ค่าวีซ่าที่มีค่าธรรมเนียมแพงกว่าหนังสือเดินทางไทย
- ค่าภาษีหัก ณ ที่จ่าย 3% ภาษีมูลค่าเพิ่ม 7% (กรณีออกไปกำกับภาษี)
- ค่าธรรมเนียมการชำระเงินด้วยบัตรเครดิต VISA 3% AMEX 4%
- ค่าน้ำหนักเกินพิกัดตามสายการบินกำหนด
- ค่าทิปไกด์ท้องถิ่น พนักงานขับรถ และหัวหน้าทัวร์ 3,000 บาท สำหรับลูกค้า 1 ท่าน

**ค่าธรรมเนียม E-Visa อินเดียสำหรับหนังสือเดินทางไทย** (อายุ 30 วัน เข้า-ออกได้ 1 ครั้ง) ราคา 1,800 บาท

(ราคานี้ อัปเดตเมื่อวันที่ 14/3/66 ถ้าจะทำโปรดสอบถามราคาค่าวีซ่าอีกครั้งนะคะ)

### เงื่อนไขการให้บริการ (ที่ท่านควรทราบก่อนสำรองที่นั่ง)

\* กรณียกเลิกก่อนการเดินทาง 30 วันขึ้นไป **\*\*เฉพาะช่วงที่ไม่ใช่เทศกาลหรือวันหยุดยาว\*\*** คืนเงินทั้งหมด(ยกเว้นตัวเครื่องบินที่ออกมาแล้ว)

**\*\*(ยกเว้น กรุ๊ปที่มีการกัณฑ์ค่ามัดจำกับสายการบินหรือกรุ๊ปที่มีการกัณฑ์ค่ามัดจำที่พัก โดยตรงหรือโดยการผ่านตัวแทนในประเทศหรือต่างประเทศและไม่อาจขอคืนเงินได้)\*\***

\* กรณียกเลิกก่อนการเดินทาง 30 วัน **\*\*เฉพาะช่วงเทศกาลหรือวันหยุดยาว\*\*** เก็บค่าใช้จ่ายที่เกิดขึ้นจริงทั้งหมด

\* กรณียกเลิกก่อนการเดินทาง 15 วัน เก็บค่าใช้จ่าย 50% ของราคาทัวร์

\* กรณียกเลิกก่อนการเดินทาง 7 วัน เก็บค่าใช้จ่าย 100% ของราคาทัวร์

### เงื่อนไขการให้บริการต่างๆ

- บริษัทฯ ขอสงวนสิทธิ์การเปลี่ยนแปลง โปรแกรม ราคา และเงื่อนไขทั้งหมด โดยมีต้องแจ้งให้ทราบล่วงหน้า
- บริษัทฯ มีสิทธิ์ที่จะเปลี่ยนแปลงรายละเอียดบางประการในทัวร์นี้ เมื่อเกิดเหตุสุดวิสัยจนไม่อาจแก้ไขได้
- รายการอาจมีการเปลี่ยนแปลงตามความเหมาะสม เนื่องจากความล่าช้าของสายการบิน โรงแรมที่พักในต่างประเทศ เหตุการณ์ทางการเมือง และภัยธรรมชาติ ฯลฯ ที่อยู่นอกเหนือการควบคุมของทางบริษัทฯ หรือ ค่าใช้จ่ายเพิ่มเติมที่เกิดขึ้นทางตรง หรือทางอ้อม เช่น การเจ็บป่วย การถูกทำร้าย การสูญหาย ความล่าช้า หรือ จากอุบัติเหตุต่างๆ ทั้งนี้ บริษัทฯ จะคำนึงถึงความปลอดภัยและความสะดวกของผู้เดินทางเป็นสำคัญ
- บริษัทฯ จะไม่รับผิดชอบในกรณีที่กองตรวจคนเข้าเมืองห้ามผู้เดินทางเข้าประเทศเนื่องจากมีสิ่งผิดกฎหมายหรือสิ่งของห้ามนำเข้าประเทศเอกสารเดินทางไม่ถูกต้องหรือความประพฤติส่อไปในทางเสื่อมเสียหรือด้วยเหตุผลใดๆ ก็ตามที่กองตรวจคนเข้าเมืองพิจารณาแล้ว ทางบริษัทฯ ไม่อาจคืนเงินให้ท่านได้ ไม่ว่าจำนวนทั้งหมด หรือ บางส่วน
- รายการนี้เป็นเพียงข้อเสนอที่ควรได้รับการยืนยันจากบริษัทฯ อีกครั้งหนึ่งหลังจากได้สำรองที่นั่งบนเครื่องและโรงแรมที่พักในต่างประเทศเป็นที่เรียบร้อยแล้ว แต่อย่างไรก็ตามรายการนี้อาจเปลี่ยนแปลงได้ตามความเหมาะสม
- บริษัทฯ จะไม่รับผิดชอบในกรณีที่กองตรวจคนเข้าเมืองของประเทศไทย งดออกเอกสารเข้าเมืองให้กับชาวต่างชาติ หรือ คนต่างด้าวที่พำนักอยู่ในประเทศไทย

- บริษัทขอสงวนสิทธิ์ที่จะเลื่อนการเดินทางในกรณีที่มีผู้ร่วมคณะไม่ถึง 16 ท่าน (หรือตามที่ตกลงไว้กับบริษัทฯ)
- การไม่รับประทานอาหารเช้าไม่เที่ยวตามรายการไม่สามารถขอหักค่าบริการคืนได้เพราะการชำระค่าทัวร์เป็นไปในลักษณะเหมาจ่าย
- ตัวเครื่องบินเมื่อออกตัวแล้วไม่สามารถ Refund ได้ทุกกรณี โดยเงื่อนไขของสายการบิน

### กรุณาอ่านหมายเหตุให้ละเอียดทั้ง 7 ข้อ

1. บริษัทฯ ขอสงวนสิทธิ์ที่จะไม่รับผิดชอบต่อค่าชดเชยความเสียหาย ไม่ว่าจะกรณีที่เกิดจากคนเข้าเมืองของไทยไม่อนุญาตให้เดินทางออกหรือกองตรวจคนเข้าเมืองของแต่ละประเทศไม่อนุญาตให้เข้าเมือง
  2. บริษัทฯ ขอสงวนสิทธิ์ในการที่จะไม่รับผิดชอบต่อค่าชดเชยความเสียหาย อันเกิดจากเหตุสุดวิสัยที่ทางบริษัทฯ ไม่สามารถควบคุมได้ เช่น การนัดหยุดงาน, จลาจล, การล่าช้าหรือยกเลิกของเที่ยวบิน
  3. บริษัทฯ ขอสงวนสิทธิ์ในการเปลี่ยนแปลงโปรแกรมรายการท่องเที่ยว โดยไม่ต้องแจ้งให้ทราบล่วงหน้า
  4. บริษัทฯ ขอสงวนสิทธิ์ในการเปลี่ยนแปลงอัตราค่าบริการ โดยไม่ต้องแจ้งให้ทราบล่วงหน้า
  5. การไม่รับประทานอาหารเช้าไม่เที่ยวตามรายการไม่สามารถขอหักค่าบริการคืนได้เพราะการชำระค่าทัวร์เป็นไปลักษณะเหมาจ่าย
  6. ตัวเครื่องบินเมื่อออกตัวแล้วไม่สามารถ Refund ได้ทุกกรณี โดยเงื่อนไขของสายการบินกำหนด
  7. กรณีที่คณะไม่ครบจำนวน 15 ท่าน ทางบริษัทฯ ขอสงวนสิทธิ์ในการงดออกเดินทางโดยทางบริษัทฯ จะแจ้งให้ท่านทราบล่วงหน้า 14 วันก่อนการเดินทาง
- \*\*\* ในกรณีที่ลูกค้าต้องออกตัวโดยสารภายในประเทศ กรุณาติดต่อเจ้าหน้าที่ของบริษัทฯ ก่อนทุกครั้ง มิฉะนั้นทางบริษัทฯ จะไม่ขอรับผิดชอบค่าใช้จ่ายใดๆ ทั้งสิ้น \*\*\*

### ข้อมูลเพิ่มเติมเรื่องโรงแรมที่พัก

เนื่องจากการวางแผนห้องพักของแต่ละโรงแรมแตกต่างกัน จึงอาจทำให้ห้องพักแบบห้องเดี่ยว (Single) และห้องคู่ (Twin/Double) และห้องพักแบบ 3 ท่าน/3 เตียง (Triple Room) ห้องพักอาจจะไม่ติดกัน

### ข้อความซึ่งถือเป็นสาระสำคัญสำหรับผู้มีเกียรติซึ่งร่วมเดินทาง

ทางบริษัทฯ เป็นตัวแทนในการจัดนำสัมมนา และการเดินทางที่มีความชำนาญ โดยจัดหาโรงแรมที่พัก อาหาร ยานพาหนะและสถานที่ท่องเที่ยวพร้อมทั้งการสัมมนา คุณาน เพื่อความสะดวกสบาย และเกิดประโยชน์สูงสุดในการเดินทาง ทั้งนี้ทางบริษัทฯ ไม่สามารถรับผิดชอบต่ออุบัติเหตุหรือความเสียหายที่เกิดจากโรงแรมที่พัก ยานพาหนะ, อันเนื่องมาจากอุบัติเหตุรวมถึงภัยธรรมชาติ, โจรกรรม, วินาศกรรม, อัคคีภัย, การผลัดงาน, การจลาจล, สงครามการเมือง, การผันผวนของอัตราแลกเปลี่ยนเงินตราต่างประเทศ, การนัดหยุดงาน, ความล่าช้าของเที่ยวบิน, สายการบินเรือ, รถไฟ, พาหนะท้องถิ่น, ตลอดจนการถูกปฏิเสธออกวีซ่าจากกงสุล และ / หรือ ส่วนงานที่เกี่ยวข้องกับสถานเอกอัครราชทูต รวมถึงผู้มีอำนาจทำการแทนประจำประเทศไทย (โดยไม่จำเป็นต้องแสดงเหตุผล เนื่องจากเป็นสิทธิพิเศษทางการทูต) ซึ่งอยู่เหนือการควบคุมของบริษัทฯ หมายรวมถึงในระหว่างการเดินทางท่องเที่ยวทั้งใน หรือ ต่างประเทศ แต่ทางบริษัทฯ มีความคุ้มครอง และประกันอุบัติเหตุตามเงื่อนไขที่บริษัทฯ ที่รับประกันในกรณีที่ผู้ร่วมเดินทางถูกปฏิเสธโดยเจ้าหน้าที่



ตรวจคนเข้าเมืองของประเทศไทย และ/หรือ ต่างประเทศ มิให้เดินทางออก หรือ เข้าประเทศ เนื่องจากความประพฤติ  
พฤติกรรมของผู้เดินทาง ไม่ปฏิบัติตามกฎระเบียบด้านการควบคุมโรคติดต่อเฉพาะพื้นที่ที่มีการปลอมแปลงเอกสารเพื่อ  
การเดินทาง รวมถึงมีสิ่งผิดกฎหมาย บริษัทฯ จะไม่คืนค่าใช้จ่ายใดๆ รายละเอียดด้านการเดินทาง อาจมีการเปลี่ยนแปลง  
ได้ตามความจำเป็น หรือเพื่อความเหมาะสมทั้งปวง โดยมีต้องแจ้งให้ทราบล่วงหน้า ทั้งนี้การขอสงวนสิทธิ์ดังกล่าว  
บริษัท จะยึดถือและคำนึงถึงผลประโยชน์ตลอดจนความปลอดภัยของท่านผู้เกี่ยวข้อง ซึ่งร่วมเดินทางเป็นสำคัญ

#### **REMARK**

- ในกรณีที่ท่านจะใช้หนังสือเดินทางราชการ (เล่มสีน้ำเงิน) เดินทางกับคณะ บริษัทฯ สงวนสิทธิ์ที่จะไม่รับผิดชอบ หากท่านถูก  
ปฏิเสธการเข้าหรือออกนอกประเทศใดประเทศหนึ่ง เพราะโดยปกตินักท่องเที่ยวใช้หนังสือเดินทางบุคคลธรรมดา (เล่มสีเลือดหมู)
- สถานทูตเก็บค่าธรรมเนียมวีซ่าและไม่คืนในทุกกรณี

# เอกสารยื่น E VISA อินเดีย (30 DAY)

## E visaอินเดีย (Double Visa)

เข้า-ออก อินเดีย ได้ 2 ครั้ง

อายุวีซ่า 30 วัน

ระยะเวลาออกคอย Visa 3-5 วันทำการ

### \*เอกสารประกอบการยื่นขอวีซ่า (โปรดส่งเอกสารทาง Line หรือ E-Mail)

1. แบบฟอร์ม กรอกยื่นวีซ่าอินเดีย

2. สแกน Passport เล่มจริง (พาสเล่มแดง)

อายุพาสต้องเหลือมากกว่า 180 วัน

3. สแกน รูปถ่ายสี ขนาด 2\*2 นิ้ว พื้นหลังขาว

หรือ ใช้โทรศัพท์ถ่ายเอง จากตัวท่านเอง จากหลังภาพสีขาว

(ห้าม: ใส่ชุดข้าราชการ ,สวมแว่นตา ,เครื่องประดับ , รูปต้องเห็นหู

ราคา ค่า Visa + ค่าบริการทำ Visa (Update เมื่อวันที่ 01 / 05 / 2566)

# 1,800 บาท/ท่าน

(ราคาอาจมีการเปลี่ยนแปลงขึ้นอยู่กับสถานการณ์)

# ใบกรอก ยื่นวีซ่าอินเดีย

ชื่อ-นามสกุล (สะกดตรงตามหนังสือเดินทาง) (MR./MRS./MS./MSTR.)

สถานะภาพ  โสด  แต่งงานไม่ได้จดทะเบียนสมรส  หม้าย  หย่า  
 แต่งงานจดทะเบียนสมรส

ชื่อ-นามสกุล คู่สมรส.....สถานที่เกิด.....  
สัญชาติ.....

ชื่อ-นามสกุล บิดา.....  
สถานที่เกิด.....สัญชาติ.....

ชื่อ-นามสกุล มารดา.....  
สถานที่เกิด.....สัญชาติ.....

ที่อยู่ตามทะเบียนบ้าน.....  
รหัสไปรษณีย์.....

ที่อยู่ปัจจุบัน.....  
รหัสไปรษณีย์..... โทรศัพท์บ้าน..... เบอร์มือถือ.....

ชื่อสถานที่ทำงาน / สถานศึกษา.....ตำแหน่งงาน.....  
ที่อยู่สถานที่ทำงาน / สถานศึกษา.....

รหัสไปรษณีย์..... โทรศัพท์.....

**\*\*\* ในกรณีที่เกิดชนอายุ กรุณาระบุชื่อ และ ที่อยู่ สถานที่ทำงาน เนื่องจากเป็นเงื่อนไขของสถานทูต \*\*\***

ท่านเคยเดินทางเข้าประเทศอินเดียมาก่อนหรือไม่  เคย  ไม่เคย

ถ้าเคย กรุณาระบุวันที่.....สถานที่/เมือง.....

ประเทศที่เคยเดินทางในระยะเวลา 10 ปี ที่ผ่านมา

ท่านเคยเดินทางกลุ่มประเทศ SAARC ในระยะเวลา 3 ปีที่ผ่านมา มาก่อนหรือไม่ (กลุ่มประเทศ SAARC ได้แก่ บังกลาเทศ ภูฏาน เนปาล มัลดีฟส์ ปากีสถาน ศรีลังกา อัฟกานิสถาน )

ถ้าเคย กรุณาระบุปีที่.....สถานที่/เมือง.....ระยะเวลาที่ท่านัก.....วัน

ชื่อสมาชิกในครอบครัวพร้อมเบอร์ติดต่อ ระหว่างที่ท่านพำนักอยู่ ณ ประเทศอินเดีย

ชื่อ-สกุล.....

ที่อยู่.....

เบอร์โทรศัพท์.....

*(กรุณาแจ้งเบอร์ที่สามารถติดต่อได้โดยสะดวก เนื่องจากทางสถานทูตจะมีการโทรเช็คข้อมูลโดยตรงกับท่าน)*

การพิจารณาอนุมัติวีซ่าเป็นดุลพินิจของทางสถานทูตเท่านั้น ทางบริษัทเป็นเพียงตัวกลางในการอำนวยความสะดวกและบริการด้านเอกสารให้แก่ผู้เดินทางเท่านั้น